

【中途】理学療法士 募集要項

(2022年度中 採用)

(2022年9月)

1 募集人員・業務内容

□ 募集人員 新卒・中途合計で**2名**

資格	理学療法士 ※資格必須（資格取得見込みを含む）
業務内容	重症心身障害・肢体不自由児者の理学療法（入所・外来）

2 応募・選考

応募期限	2022年12月31日（この間随時採用試験を行います）
試験日	お申込み後、書類選考を経た上で日程を調整します。
選考方法	一次：書類選考／二次：面接試験 ※別途、施設見学をお願いします。
提出書類	申込書、履歴書、資格証明（見込）書 （履歴書用紙は市販の用紙可） 成績証明書/卒業証明書（新卒の場合） 健康診断書については、お手元にあればご提出ください。

3 給与・諸手当 ※経験者優遇（下記初任給に職務経験年数分を加算します）

理学療法士（初任給）	大卒 199,704円	専3卒 188,044円
------------	-------------	--------------

(大卒：本俸188,400円+地域手当（本俸の6%）11,304円)

各種手当 療法技術業績手当

通勤手当 上限55,000円（マイカー通勤可・無料駐車場・駐輪場有り）

※高速自動車国道等利用料支給制度有(沓掛・丹波以遠高速通行料半額支給)

★ETCマイレージサービス利用で通行料実質自己負担ゼロも！

住宅手当（賃貸のみ）上限27,000円

扶養手当 子10,000円/人 等

昇給 年1回

賞与 年2回 計4.3ヶ月(2021年度実績)

4 福利厚生・その他

定年65歳（再雇用制度あり）
年間休日数 118日(日、祝日は公休)
有給休暇 初年度15日 ※別途、特別有給休暇制度有り（コロナ感染等にも適用）
参観・看護休暇（7日/年）
療養休暇（3ヶ月を限度）・介護休業制度あり
育児休業(子が3歳になるまで)〈男女共に取得実績あり〉
育児短時間勤務 小学校就学前最高2時間短縮
生活習慣病予防健診・予防接種補助
人間ドッグ（節目）全額補助
ユニフォーム・靴、貸与
社会保険完備
2つの退職金制度（退職金共済制度・企業年金基金）に加入

5 勤務形態

日勤 9:00~17:45

6 教育制度

- ☆新人教育制度（プリセプターシップ）
1年間担当職員が付きます。
「人を育てる」をスローガンに、一人ひとりの習熟度に合わせながら指導します。
- ☆キャリアパス
各種専門研修（法人研修、外部研修）
研究費あり

7 書類提出先

〒621-0018
京都府亀岡市大井町小金岐北浦37-1
社会福祉法人 花ノ木 法人事務局

8 試験会場

花ノ木医療福祉センター 会議室
* 書類提出先と同住所となります。

9 連絡先

社会福祉法人 花ノ木
花ノ木医療福祉センター

TEL 0771-23-0701（代表）
Mail hananoki@chive.ocn.ne.jp
HP <https://kyoto-hananoki.jp/>

2019年採用5年以下アンケート実施

「よかったと思う花ノ木のいいところ」は？

☆ランキング☆

順位	項目
1	人間関係がいい・相談出来る・連携が取れている
2	福利厚生・給与
3	勤務条件・教育

職員さんの声

「職員さん同士、活発に意見交換しておられるところ」
「職員の連携がとれていて、それぞれが周りの職員の気持ちを汲み取りながら仕事をしている雰囲気を感じられる」 他

職員さんの声

「子どもの参観、看護休暇がパートでもとりやすい」
「休日が月に10日あって、その内3日は希望する日を休みにできるところ」 他

職員さんの声

「残業がほとんどなく、皆が定時に帰られるようにカバーし合っているところ」
「出張や研修で色々な所に行かせていただけるところ」 他

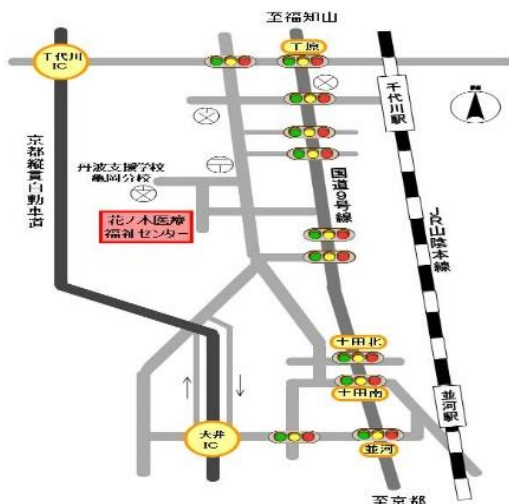

施設見学受付中！
ホームページやお電話で
お申しください。

2022年度 社会福祉法人花ノ木 理学療法士 採用試験申込書

受験(希望)日

※事務局記入欄 <div style="text-align: center;">年 月 日</div> ※日程は、決定次第お知らせします。	* 申込者記入欄 希望日を記入 (土日祝以外) <div style="text-align: center;">年 月 日 年 月 日 年 月 日</div>
---	---

ふりがな 氏名		生年月日	昭和 年 月 日 平成	性別	※受験番号
現住所	〒 (-) 確実に連絡が取れる電話番号 () - E-mail :				
上記以外の 連絡先	〒 (-) 電話番号 () -				
学歴	年 月 卒業 卒業見込み				
資格・免許 (取得見込)					
私は、社会福祉法人花ノ木職員採用試験を上記により受験いたしますので申し込みます。 また、この申込のすべての記載事項に相違ありません。 本人署名 _____				写真欄 年 月 日撮影	①写真の裏に氏名を記入し、ノリを付けてこの欄に貼ってください。 ②写真は申込3ヶ月以内に帽子をつけないで上半身正面向を撮った縦4cm、横3cmのもので本人と確認できるものがが必要です。

履歴書提出の場合、写真を省略してかまいません。

その他の書類

履歴書（用紙は市販の履歴書可）、卒業・資格証明（見込）書、申込書と一緒に提出してください。

成績証明書（新卒の場合）

健康診断書については手元があれば提出してください。