

【中途採用】看護師募集要項

(2021年度中)

(2021年7月)

1. 募集人員・業務内容

□ 募集人員 若干名 *年齢不問 (定年65歳)

業務内容	重症心身障害児者への医療ケアと日常生活支援
------	-----------------------

2. 応募・選考

応募期限	2021年12月31日
試験日	お申し込み後、書類選考を経た上で、日程を調整します。
選考方法	一次:書類選考/二次:面接試験 ※別途、施設見学をお願いします。
提出書類	申込書、履歴書、資格証明書写し (応募期限までに必ず提出してください。履歴書用紙は市販の用紙可) 健康診断書については手元にあれば提出してください。

3. 概要

花ノ木医療福祉センターは、医療法による病院であるとともに、児童福祉法、障害者総合支援法に基づく重症心身障害児(者)施設です。

また外来診療、短期入所、通所事業などの障害児(者)の医療、療育に取り組んでいます。

〔入所定員〕 150床

〔診療科〕 内科、小児科、精神科、整形外科、リハビリテーション科、歯科、耳鼻咽喉科、皮膚科

〔看護基準〕 障害者施設等入院基本料7対1 *第2病棟、第5病棟
特殊疾患病棟 *第1病棟、第3病棟

〔看護職員配置先〕病棟、外来、生活介護(通所)、放課後等デイサービス

4. 給与・諸手当

☆経験加算 最大10年あり(職歴により割合が変わります)

看護師	(初任給) 222,388円～	*基本給+地域手当含む
【モデル給与】初任給+特殊業務手当(基本給の2%)+夜勤手当(4回/月) = 266,584円～		

各種手当 特殊業務手当(基本給の2%)

通勤手当 上限55,000円(マイカー通勤可・駐車場有り)

※高速自動車国道等利用料支給制度新設(沓掛・丹波以遠対象)

★ETCマイレージサービス利用で通行料実質自己負担ゼロも!

住居手当 上限27,000円 扶養手当

調整手当 10,000円(超重症児・準超重症児の数が病棟の定数の10%を超えたとき支給)

夜勤手当 10,000円/回

変則勤務手当 500円/回 年末年始手当 5,000円/1日 等

昇給年1回 賞与年2回 計4.5ヶ月(2020年度実績)

5. 福利厚生・その他

年間休日数 118日(月9~10日)
有給休暇 初年度15日 別途、特別有給休暇制度有り
育児休業(子が3歳になるまで)
育児短時間勤務 小学校就学前最高2時間短縮
看護休暇(5日/年)
勤務調整 月に3日公休希望可
社会保険完備
退職金共済制度加入
企業年金基金加入
定年 65歳

6. 勤務形態

変則2交替制勤務(第2,5病棟)
変則2交替制勤務(第1,3病棟)

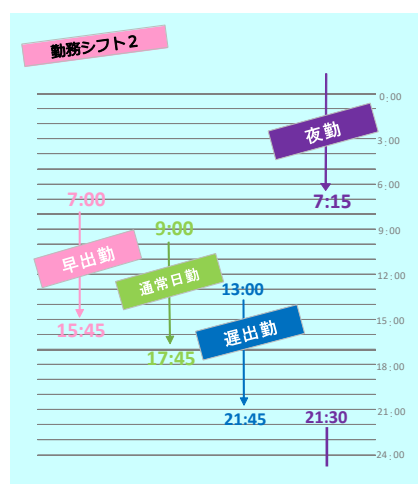
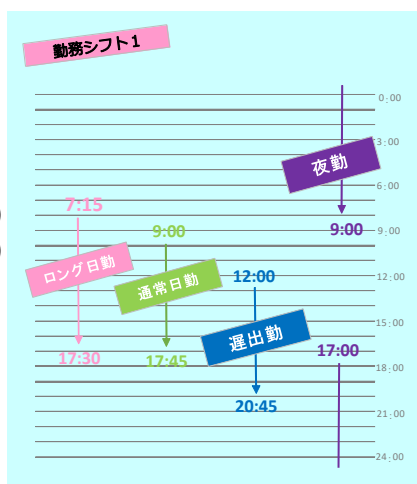

7. 教育制度

- ☆新人教育制度(プリセプターシップ)
期間は1年、担当職員が付きます。
「人を育てる」をスローガンに、一人ひとりの習熟度に合わせながら指導します。
- ☆クリニカルラダー導入
所内研修&外部研修充実!

施設見学受付中!
ホームページやお電話で
お申しください。

8. 書類提出先

〒621-0018
京都府亀岡市大井町小金岐北浦37-1
社会福祉法人 花ノ木 法人事務局

9. 試験会場

花ノ木医療福祉センター 会議室
*書類提出先と同住所となります。

社会福祉法人 花ノ木
花ノ木医療福祉センター
TEL 0771-23-0701(代表)
Mail hananoki@chive.ocn.ne.jp
HP <https://kyoto-hananoki.jp/>

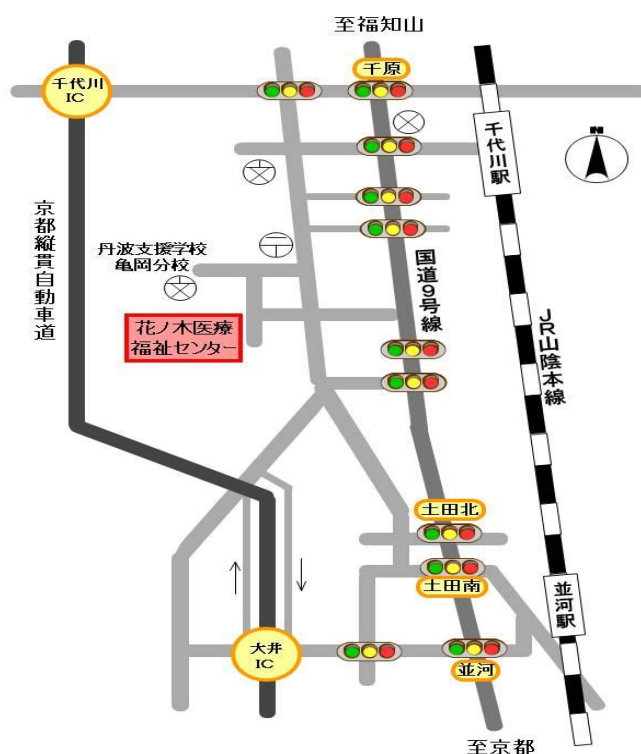

2021年度 社会福祉法人 花ノ木 看護師採用試験申込書

・受験(希望)日

<p>* 事務局記入欄</p> <p style="text-align: center;">年 月 日</p> <p>※日程は、決定次第お知らせします。</p>	<p>* 申込者記入欄 希望日を記入(土日祝以外)</p> <p style="text-align: center;">年 月 日 年 月 日 年 月 日</p>
---	--

ふりがな 氏 名		生 年 月 日	昭和 年 月 日 平成	性 別	※受験番号
現 住 所	〒 (-) 確実に連絡が取れる電話番号 () - E-mail				
上記以外の 連 絡 先	〒 (-) 電話番号 () -				
学 歴	年 月 卒業 卒業見込み				
資格・免許 (取得見込)					
私は、社会福祉法人花ノ木職員採用試験を上記により受験いたしますので申し込みます。 また、この申込のすべての記載事項に相違ありません。 本人署名 _____				写真欄 年 月 日撮影 ①写真の裏に氏名を記入し、 ノリを付けてこの欄に貼って ください。 ②写真は申込3ヶ月以内に帽 子をつけないで上半身正面向 を撮った縦4cm、横3cm のもので本人と確認できるも のが必要です。	

履歴書提出の場合、写真を省略してかまいません。

その他の書類

履歴書(用紙は市販の履歴書可)、資格証明書写し、申込書と一緒に提出してください。
 健康診断書については手元にあれば提出してください。