

# 【中途採用】生活支援員・介護員募集要項

(2021年度中)

(2021年7月)

## 1. 募集職種・業務内容

**生活支援員(正規)** 若干名 **\*年齢不問** (定年65歳)

|      |                                     |
|------|-------------------------------------|
| 資格   | 介護福祉士、保育士、社会福祉士、いずれかの資格必須 (取得見込を含む) |
| 業務内容 | 重症心身障害児者の日常生活支援及び支援プログラム作成等         |

**介護員(正規)** 若干名 **\*年齢45歳以下** (長期勤続キャリア形成のため)

|      |                 |
|------|-----------------|
| 資格   | 不要              |
| 業務内容 | 重症心身障害児者の日常生活支援 |

## 2. 応募・選考

|      |  |
|------|--|
| 応募期限 | 2021年12月31日  |
| 試験日  | お申込み後、書類選考を経た上で、日程を調整します。  |
| 選考方法 | 一次：書類選考／二次：面接試験 ※別途、施設見学をお願いします。   |
| 提出書類 | 申込書、履歴書、資格証明書写し<br>(応募期限までに必ず提出してください。履歴書用紙は市販の用紙可)<br>健康診断書については手元にあれば提出してください。 |

## 3. 給与・諸手当

|                                      |                    |                       |
|--------------------------------------|--------------------|-----------------------|
| <b>☆経験加算 最大10年あり (職歴により割合が変わります)</b> |                    |                       |
| 生活支援員                                | (初任給) 大卒 204,474円～ | (初任給) 短・専門卒 195,994円～ |
| 介護員                                  | (初任給) 短卒 184,546円～ | (初任給) 高卒 170,660円～    |

(\*基本給+地域手当含む 別途：介護職員処遇改善加算有)

各種手当 通勤手当 上限55,000円 (マイカー通勤可・駐車場有り)  
**※高速自動車国道等利用料支給制度新設(沓掛・丹波以遠対象)**  
**★ETCマイレージサービス利用で通行料実質自己負担ゼロも!**

住居手当 上限27,000円

扶養手当

夜勤手当 7,500円/回

変則勤務手当 500円/回

年未年始手当 5,000円/1日

昇給 年1回

賞与 年2回 計4.45ヶ月 (2020年度実績)

#### 4. 福利厚生・その他

年間休日数 118日(月9~10日)  
有給休暇 初年度15日 別途、特別有給休暇制度有り  
育児休業(子が3歳になるまで)  
育児短時間勤務 小学校就学前最高2時間短縮 看護休暇(5日/年)  
勤務調整 月に3日公休希望可  
資格(介護福祉士等)取得補助 受験料支給(3回まで)  
社会保険完備  
退職金共済制度加入  
企業年金基金加入  
定年 65歳

#### 5. 勤務形態

入所支援 変則2交替勤務  
通所 日勤、早日勤  
児童発達支援センター 日勤  
相談支援 日勤

#### 6. 教育制度

☆新人教育制度(プリセプターシップ)  
期間は1年、担当職員が付きます。  
「人を育てる」をスローガンに、一人ひとりの  
習熟度に合わせながら指導します。

#### ☆キャリアパス

入所病棟や通所、相談支援、児童発達支援センター  
への異動あり。  
各種専門研修(法人研修、外部研修)  
研究費あり  
プリセプターシップ指導者  
実習指導者  
サービス管理責任者/児童発達支援管理責任者

#### 7. 書類提出先

〒621-0018  
京都府亀岡市大井町小金岐北浦37-1  
社会福祉法人 花ノ木 法人事務局

#### 8. 試験会場

花ノ木医療福祉センター 会議室  
\* 書類提出先と同住所となります。

社会福祉法人 花ノ木

花ノ木医療福祉センター

TEL 0771-23-0701(代表)

Mail [hananoki@chive.ocn.ne.jp](mailto:hananoki@chive.ocn.ne.jp)

HP <https://kyoto-hananoki.jp/>

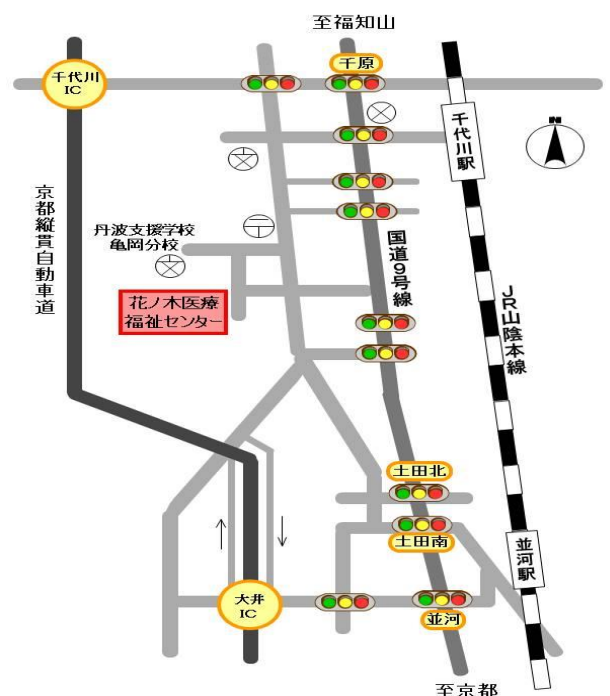
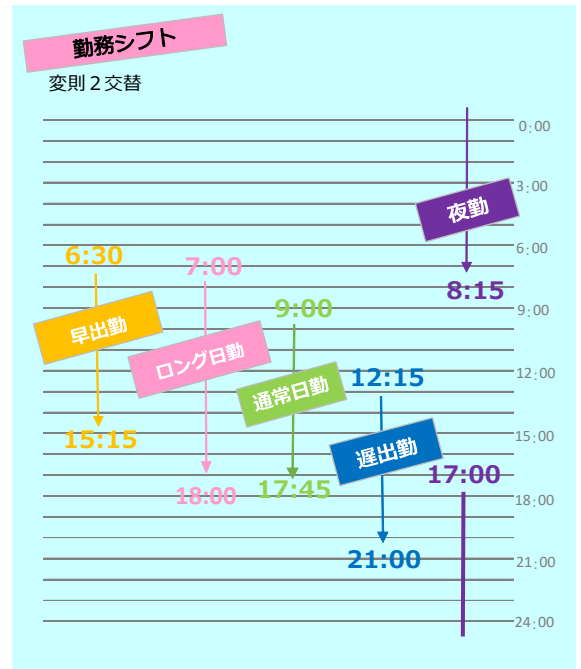

施設見学受付中!  
ホームページやお電話で  
お申しください。

# 2021年度 社会福祉法人 花ノ木 生活支援員・介護員採用試験申込書

・受験(希望)日

|   |  |
|---|--|
| <p>* 事務局記入欄</p> <p style="text-align: center;">年      月      日</p> <p>※日程は、決定次第お知らせします。</p> | <p>* 申込者記入欄 希望日を記入(土日祝以外)</p> <p style="text-align: center;">年      月      日<br/>年      月      日<br/>年      月      日</p> |
|---|--|

・希望職種 (希望職種に○印をすること)

|              |  |
|--------------|--|
| <b>生活支援員</b> |  |
| <b>介 護 員</b> |  |

|   |  |         |                   |   |       |
|---|--|---------|-------------------|---|-------|
| ふりがな<br>氏 名   |  | 生 年 月 日 | 昭和<br>年 月 日<br>平成 | 性 別   | ※受験番号 |
| 現 住 所   | 〒 (      -      )<br><br><div style="text-align: right;">                     確実に連絡が取れる電話番号 (      )      -<br/>                     E-mail                 </div> |         |                   |   |       |
| 上記以外の<br>連 絡 先  | 〒 (      -      )<br><br><div style="text-align: right;">                     電話番号 (      )      -                 </div>  |         |                   |   |       |
| 学 歴   | 年 月  |         | 卒業<br>卒業見込み       |   |       |
| 資格・免許<br>(取得見込)   |  |         |                   |   |       |
| 私は、社会福祉法人花ノ木職員採用試験を上記により受験いたしますので申し込みます。<br>また、この申込のすべての記載事項に相違ありません。 |  |         |                   | 写真欄<br>年 月 日撮影  |       |
| 本人署名<br>_____   |  |         |                   | ①写真の裏に氏名を記入し、ノリを付けてこの欄に貼ってください。<br>②写真は申込3ヶ月以内に帽子をつけないで上半身正面を撮った縦4cm、横3cmのもので本人と確認できるものが必要です。 |       |

履歴書提出の場合、写真を省略してかまいません。

その他の書類

履歴書(用紙は市販の履歴書可)、資格証明書写し、申込書と同時提出してください。  
健康診断書については手元にあれば提出してください。